

## Hcmfront Updates

# ¡Conoce lo nuevo de la plataforma!

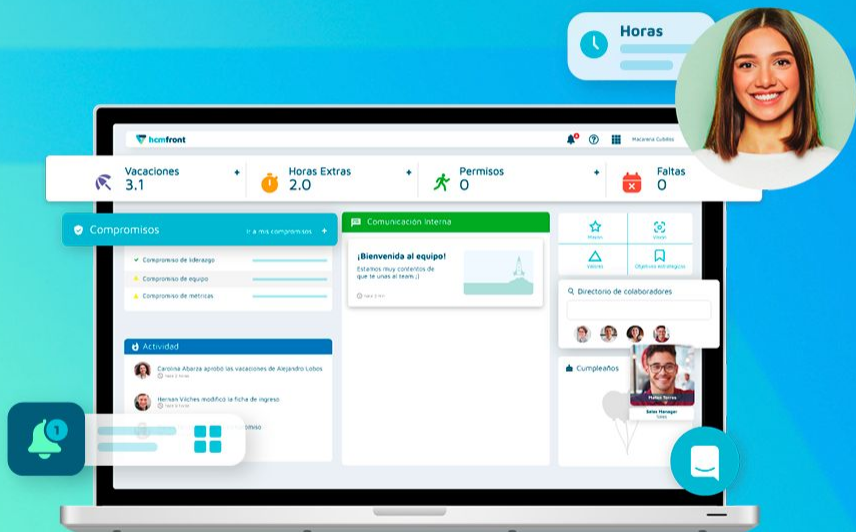

## Hcmfront Updates

# Gestión de Personas



# Plantilla de Contrato

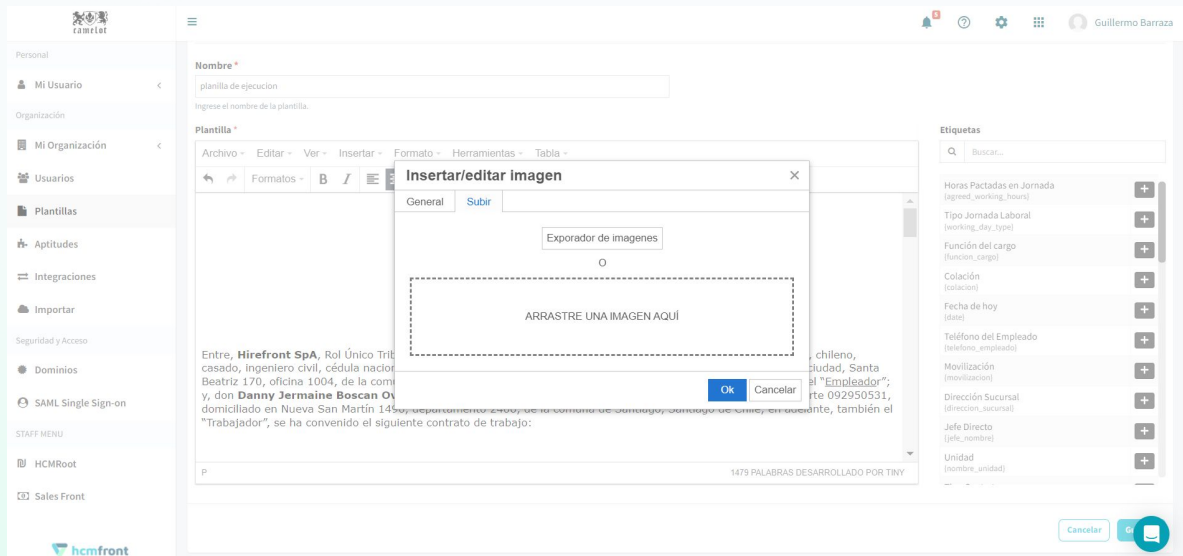

Personal

Mi Usuario

Organización

Mi Organización

Usuarios

Plantillas

Aptitudes

Integraciones

Importar

Seguridad y Acceso

Dominios

SAML Single Sign-on

STAFF MENU

HCMRoot

Sales Front

hcmfront

Nombre \*

plantilla de ejecución

Ingrese el nombre de la plantilla.

Plantilla \*

Archivo - Editor - Ver - Insertar - Formato - Herramientas - Tabla -

Formatos - B I

Insertar/editar imagen

General Subir

Exporador de imagenes

ARRASTRE UNA IMAGEN AQUÍ

Entre, **Hirefront SpA**, Rol Único Tributario, Ingeniero civil, cédula nacional N° 170, oficina 1004, de la comuna de **Santa Beatriz**, y don **Danny Jermaine Boscan Ojeda**, chileno, nacido el 14 de mayo de 1992, en la ciudad de **Santa Beatriz**, Chile, con cédula de identidad N° 092950531, en adelante, también el "Trabajador", se ha convenido el siguiente contrato de trabajo:

1479 PALABRAS DESARROLLADO POR TINY

Etiquetas

Horas Pactadas en Jornada (agreed\_working\_hours)

Tipo Jornada Laboral (working\_day\_type)

Función del cargo (function\_cargo)

Colación (colacion)

Fecha de hoy (date)

Teléfono del Empleado (telefono\_empleado)

Movilización (movilization)

Dirección Sucursal (direccion\_sucursal)

Jefe Directo (jefe\_nombre)

Unidad (nombre\_unidad)

Cancelar

Se actualiza el editor de plantillas de contrato. Esto permitirá, entre otras cosas, cargar imágenes sin necesidad de ingresar el enlace.

## Hcmfront Updates

# Nómina México



# México - Campo Estado

Dashboard > Gestión de Personas > Colaboradores > Valeria CAMPOS > Información Personal

**Información Personal**

**Personal**

**Nacionalidad \*** Mexicana

**Estado**  Seleccione un estado

**Cumpleaños \*** 02/10/1988

**Género \*** Femenino

**Estado Civil \*** Soltero

**Profesión** Profesión colaborador

**Nivel educacional** Nivel educacional del colaborador

**Adjuntar Antecedentes**

Prueba arr...

**Contacto de Emergencia**

**Cambios sin guardar**  
Tienes cambios pendientes en el formulario, recuerda guardarlos al terminar tu edición.

En la ficha del colaborador se agrega el campo *Estado* al campo *Nacionalidad*. Los países considerados inicialmente son Canadá, EEUU y México.

## Hcmfront Updates

# Nómina Ecuador

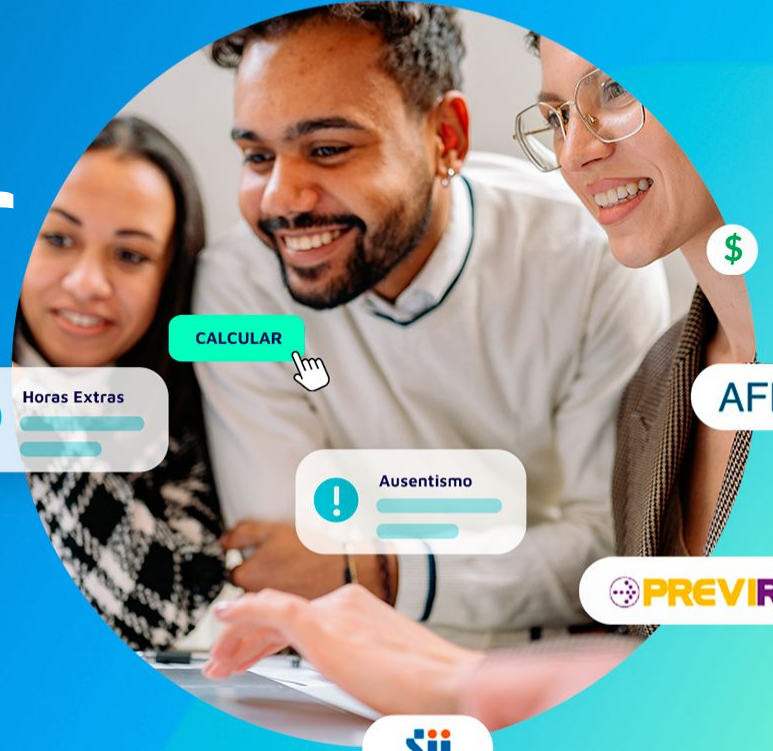

Horas Extras

Progress bar

CALCULAR

Ausentismo

Progress bar

\$

AFP

PREVIRED

Sii

# ECUADOR - Razón Social - Código Sectorial

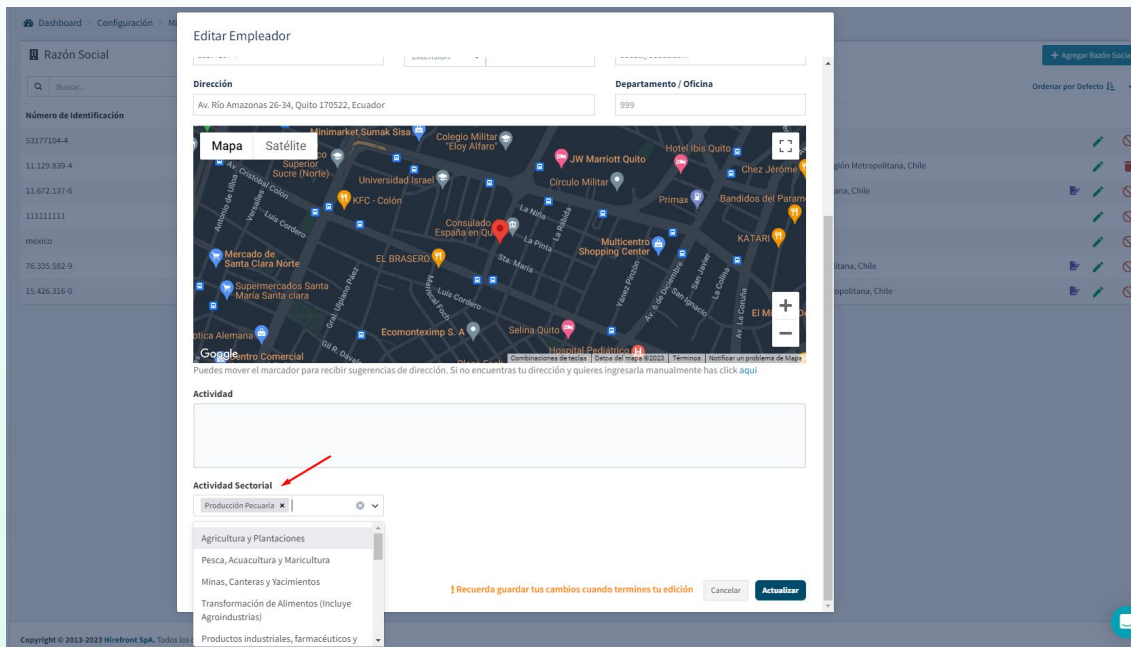

Se agrega campo para identificar el código de seguro social (IESS) de Ecuador, que permite además identificar el sueldo mínimo establecido por cargo según la ley de Ecuador.

# ECUADOR - Razón Social - Empresa pública

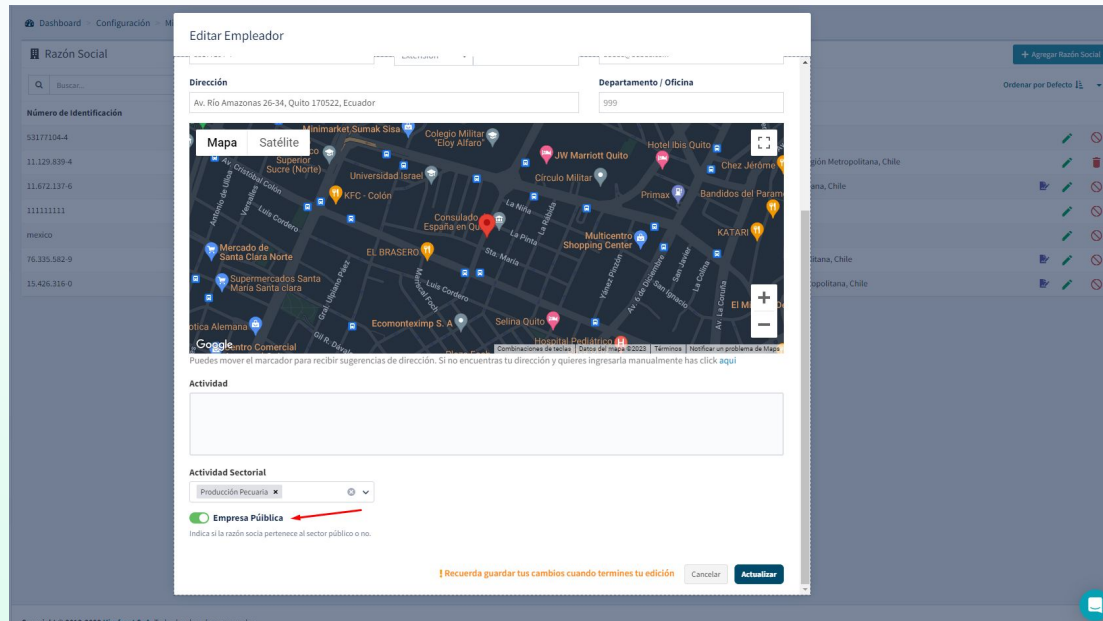

Se agrega campo para identificar si la empresa es pública o privada. Esto permite determinar los costos previsionales en cada una de las opciones.



## Hcmfront Updates

# Gestión de Personas Ecuador



# Ecuador - Ficha Colaborador - Condiciones

Dashboard > Gestión de Personas > Colaboradores > Patricia COMPARINI > Remuneraciones

Buscar Colaboradores

Ficha colaborador Condiciones Liquidaciones Asistencia Gestión Personal Bitácora Evaluaciones

Desvincular

### Contrato

#### Condiciones Contractuales

Información de Contrato		Información del Cargo	
Tipo de Contrato	Eventual Continuo	Empleador	ec Bubba Camarones
Tipo de trabajo	-	Sucursal	Providencia
Fecha de Vencimiento	31 de octubre de 2023	Posición	Despacho
Periodo de contrato	6 años	Jefe directo	-
Fecha de contratación	23 de abril de 2018	Jefe matricial	-
Fecha de ingreso	-	Tipo de Jornada laboral	Otro
Código del contrato	1480.0	Horas laborales pactadas	40,00 horas mensuales
Sindicato	-	Jornada de trabajo	-
Ley de protección laboral	No aplica	Centros de Costo	-
Información de Sueldo		Grupo Contable	
Sueldo base	458,55 USD (p/mes)	Rol Privado	✗
Movilización	80,00 USD	Sueldo empresarial	✗
Colación	80,00 USD		

#### Información de Pago

Método de Pago	-
Frecuencia de Pago	-

Se agregan a la ficha de contrato los campos: *Código Sectorial, Fondo de Reserva, Decimotercero, Decimocuarto, Anticipo, Empresa Pública y Actividad Sectorial.*

# Fondo de Reserva

The screenshot shows the HCMFront interface for configuring a contract. The left sidebar contains navigation options like 'Gestión de Personas' and 'Configuración'. The main content area is titled 'Árbol de Posiciones: Posición Raíz' and contains the following fields and sections:

- Jefe directo:** A dropdown menu with the placeholder 'Seleccione un jefe'.
- Centros de Costo:** A dropdown menu with the placeholder 'Seleccione un centro de costo'.
- Tipo de jornada laboral \*:** A dropdown menu with the value 'Otro'.
- Horas laborales pactadas \*:** A text input field containing '160,00 horas mensuales'.
- Jornada de trabajo:** A dropdown menu with 'turno de prueba 40 hrs' and a plus sign icon.
- Grupo Contable:** A dropdown menu with the placeholder 'Seleccione un grupo contable'.
- Rol Privado:** A toggle switch that is currently turned off. Below it, a note states: 'Se requiere un permiso especial para ver información de remuneraciones, desempeño y clima de este colaborador.'
- Sueldo empresarial:** A toggle switch that is currently turned off. Below it, a note states: 'Es el sueldo que pueden asignarse los empresarios o socios de sociedades que trabajan en la misma empresa'.
- Información de Remuneración:** A section containing:
  - Moneda \*:** A dropdown menu with 'AS USD' selected.
  - Sueldo Base \*:** A text input field with '1.000,00 USD'.
  - Movilización:** A text input field with '100,00 USD'.
  - Dólar Estadounidense:** A text input field with '100,00 USD'.
  - Colación:** A text input field with '100,00 USD'.
  - Anticipo:** An empty text input field.
  - Devolución de reserva:** A toggle switch that is currently turned on.
  - Acumula Decimotercero:** A toggle switch that is currently turned off.

At the bottom right, there are buttons for 'Cancelar' and 'Actualizar', along with a chat icon. A warning message reads: '¡Recuerda guardar tus cambios cuando termines tu edición'.

Se agrega un campo que permite identificar si el colaborador recibe o no una devolución previsional.

# Decimotercero

Arbol de Posiciones: Posición Raíz

**Jefe directo**  
 Seleccione un jefe

**Centros de Costo**  
 Seleccione un centro de costo

**Tipo de jornada laboral \***  
 Otro

**Horas laborales pactadas \***  
 160,00 horas mensuales

**Jornada de trabajo**  
 turno de prueba 40 hrs

**Grupo Contable**  
 Seleccione un grupo contable

**Sueldo privado**  
 Se requiere un permiso especial para ver información de remuneraciones, desempeño y clima de este colaborador.

**Sueldo empresarial**  
 Es el sueldo que pueden asignarse los empresarios o socios de sociedades que trabajan en la misma empresa

**Información de Remuneración**

**Moneda \***  
 AS USD

**Sueldo Base \***  
 1.000,00 USD

**Movilización**  
 100,00 USD

**Dólar Estadounidense**  
 Samoa americana

**Colación**  
 100,00 USD

**Anticipo**

Devuelve fondo de reserva

**Acumula Decimotercero**

**Acumula Decimocuarto**

! Recuerda guardar tus cambios cuando termines tu edición

Cancelar Actualizar

Se trata de un campo que permite identificar si el colaborador recibirá beneficio de forma mensual o anual.

# Decimocuarto

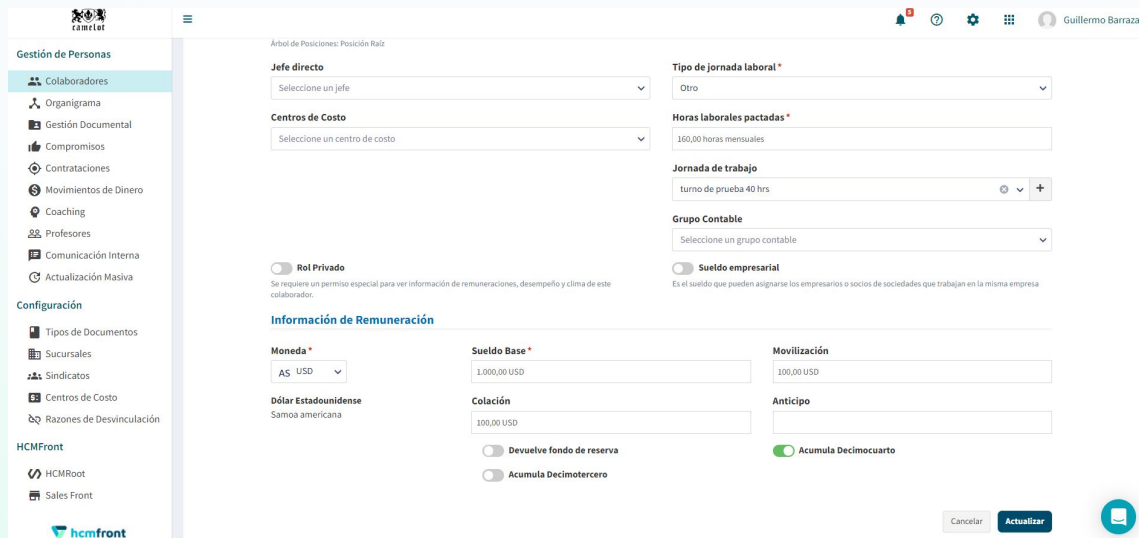

Árbol de Posiciones: Posición Raíz

**Jefe directo**  
Seleccione un jefe

**Centros de Costo**  
Seleccione un centro de costo

**Rol Privado**  
Se requiere un permiso especial para ver información de remuneraciones, desempeño y clima de este colaborador.

**Información de Remuneración**

<b>Moneda *</b> AS USD	<b>Sueldo Base *</b> 1,000,00 USD	<b>Movilización</b> 100,00 USD
<b>Dólar Estadounidense</b> Samoa americana	<b>Colación</b> 100,00 USD	<b>Anticipo</b>

Devuelve fondo de reserva  
 Acumula Decimotercero  
 Acumula Decimocuarto

**Tipo de jornada laboral \***  
Otro

**Horas laborales pactadas \***  
160,00 horas mensuales

**Jornada de trabajo**  
turno de prueba 40 hrs

**Grupo Contable**  
Seleccione un grupo contable

**Sueldo empresarial**  
Es el sueldo que pueden asignarse los empresarios o socios de sociedades que trabajan en la misma empresa

Cancelar Actualizar

Es un campo que permite identificar si el colaborador recibirá beneficio de forma mensual o anual.

# Anticipo

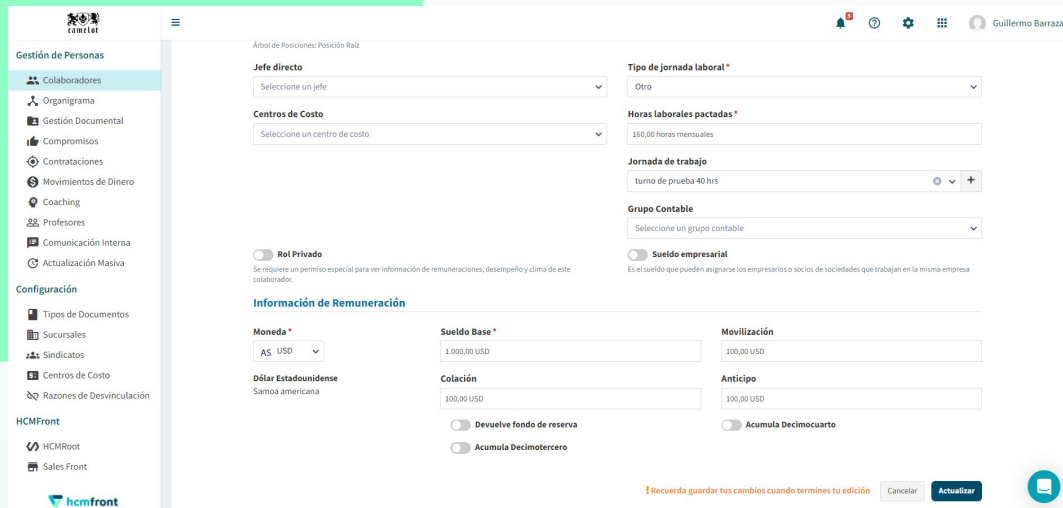

The screenshot displays the HCMFront interface for configuring a contract. The left sidebar shows navigation options under 'Gestión de Personas' and 'Configuración'. The main content area is titled 'Árbol de Posiciones: Posición Ralé' and contains the following fields:

- Jefe directo:** Dropdown menu with 'Seleccione un jefe'.
- Centros de Costo:** Dropdown menu with 'Seleccione un centro de costo'.
- Tipo de jornada laboral \*:** Dropdown menu with 'Otro'.
- Horas laborales pactadas \*:** Input field with '168,00 horas mensuales'.
- Jornada de trabajo:** Input field with 'turno de prueba 40 hrs' and a +/- control.
- Grupo Contable:** Dropdown menu with 'Seleccione un grupo contable'.
- Sueldo empresarial:** Toggle switch (disabled).
- Información de Remuneración:**
  - Moneda \*:** Dropdown menu with 'AS USD'.
  - Sueldo Base \*:** Input field with '1.000,00 USD'.
  - Colación:** Input field with '100,00 USD'.
  - Movilización:** Input field with '100,00 USD'.
  - Anticipo:** Input field with '100,00 USD'.
  - Devuelve fondo de reserva:** Toggle switch (disabled).
  - Acumula Decimotercero:** Toggle switch (disabled).

At the bottom right, there is a warning: 'Recuerda guardar tus cambios cuando termines tu edición' and buttons for 'Cancelar' and 'Actualizar'.

Se agrega un campo que permite identificar si se ha pactado un anticipo por contrato.

# Actividad Sectorial

Dashboard | Gestión de Personas | Colaboradores | Patricia COMPARINI | Remuneraciones

Buscar Colaboradores

Ficha colaborador | **Condiciones** | Liquidaciones | Asistencia | Gestión Personal | Bitácora | Evaluaciones

Contrato Desvincular

### Información de Contrato

**Tipo de Contrato \***  
Eventual Continuo

**Inicio \***  
23/04/2018

**Término \***  
31/10/2023

**Fecha de Ingreso**  
Fecha de Ingreso  
Ingresar fecha desde cuando se respeta y calcula la antigüedad del colaborador.

**Código del contrato \***  
1480.0

**Sindicato**  
Puedes seleccionar o crear para seleccionar un sindicato  
Si el empleado pertenece a un sindicato, selecciónalo de la lista

**Tipo de trabajo \***

**Ley de protección laboral \***  
No aplica

### Información del Cargo

**Empleador \***  
Bubba Camarones

**Sucursal \***  
Providencia

**Posición \***  
Despacho - Logística (Administración)  
Árbol de Posiciones: Posición Raíz

**Código Sectorial \***  
seleccione un código sectorial

**Jefe directo**  
Selección un jefe

**Centros de Costo**  
Selección un centro de costo

**Lista de Códigos Sectoriales:**

- AUXILIAR/ AYUDANTE / ASISTENTE DE GANADERÍA (220000000003)
- AUXILIAR DE LÁCTEOS (220000000002)
- AUXILIAR DE PRODUCCIÓN / MANTENIMIENTO (204151101006)
- CLASIFICADOR DE HUEVOS (220000000001)
- GALPONERO DE GRANJA (204151101007)

**Notificación:** Cambios sin guardar. Tienes cambios pendientes en el formulario, recuerda guardarlos al terminar tu edición.

Permite seleccionar la actividad sectorial por empresa, que en sí permite identificar el sueldo mínimo establecido por cargo según la ley de Ecuador.

Si tienes dudas  
adicionales, visita nuestro

**Centro de ayuda**

escribenos a nuestro chat o a  
[suporte@hcmfront.com](mailto:suporte@hcmfront.com)

